ПРИЛОЖЕНИЕ №5
к Решению Единственного акционера
АО «Региональные электрические сети»
от «12» мая 2022 года №1

Организационная структура
АО «Региональные электрические сети»

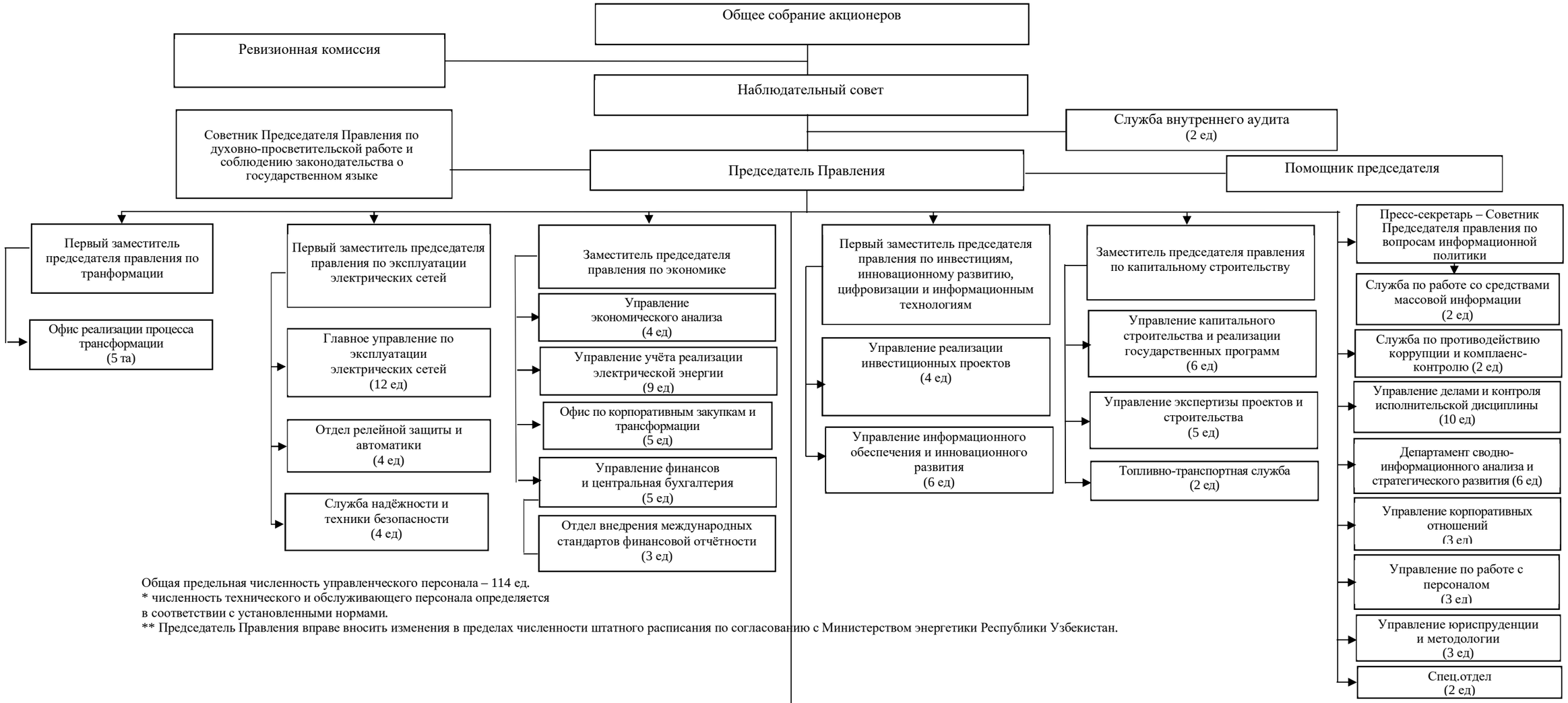
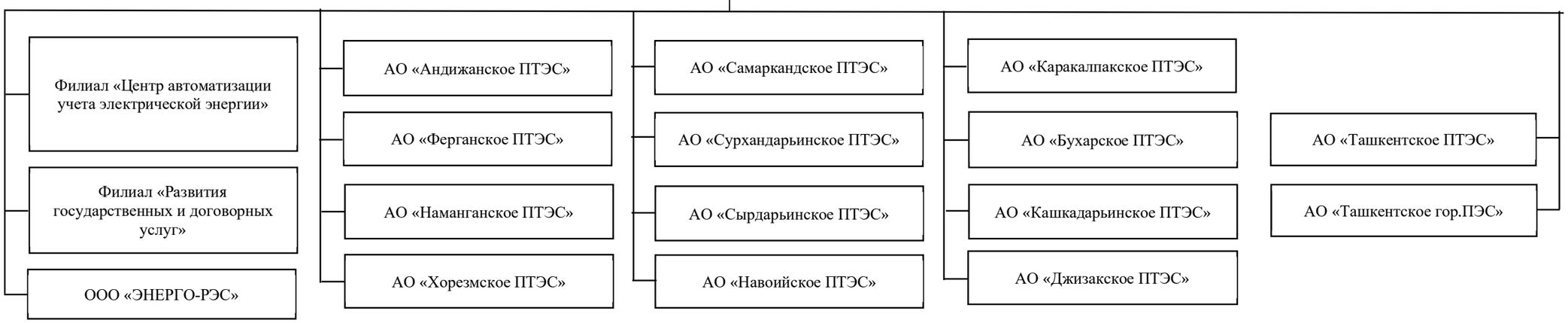
Общая предельная численность управленческого персонала – 114 ед.
* численность технического и обслуживающего персонала определяется в соответствии с установленными нормами.
** Председатель Правления вправе вносить изменения в пределах численности штатного расписания по согласованию с Министерством энергетики Республики Узбекистан.