“Hududiy elektr tarmoqlari” AJ
Yagona aksiyadorining 2022 yil
29 avgustdagi 4-sonli qaroriga
14-ILOVA

«Hududiy elektr tarmoqlari» AJ
TASHKILIY TUZILMASI

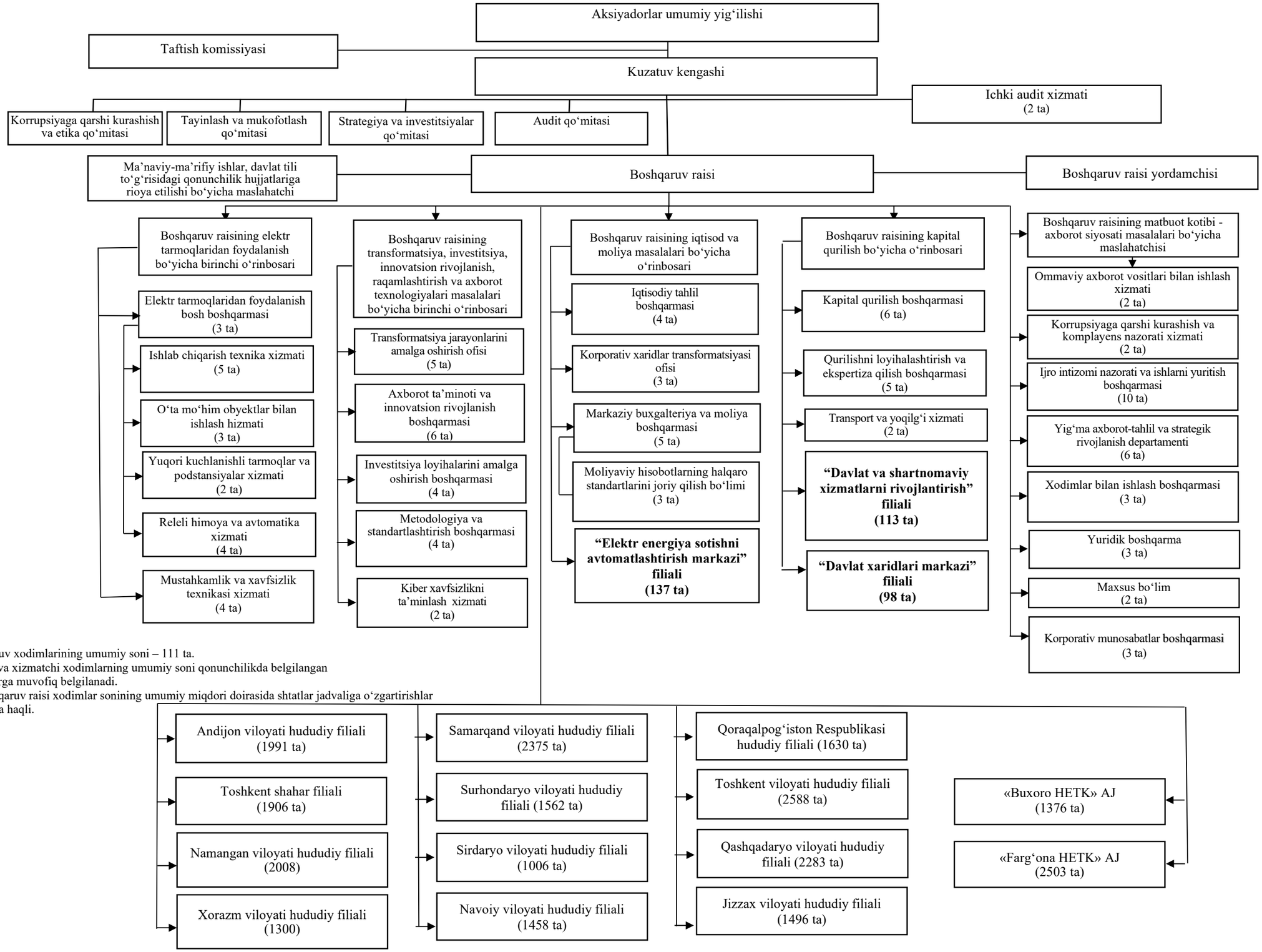

Boshqaruv xodimlarining umumiy soni – 111 ta.
*texnik va xizmatchi xodimlarning umumiy soni qonunchilikda belgilangan meyorlarga muvofiq belgilanadi.
** Boshqaruv raisi xodimlar sonining umumiy miqdori doirasida shtatlar jadvaliga o‘zgartirishlar kiritishga haqli.